Купить квартиру за 4 700 000 рублей на ул Гагарина, 8

Республика Крым, поселок городского типа Раздольное, ул Гагарина, 8

4 700 000 Р
127 027Р за м^2

37.00 м^2	8.00 м^2	4 из 4
Общая	Кухня	Этаж

Продается однокомнатная просторная , светлая квартира в центре пгт Раздольное. Общая площадь квартиры 37.1 м2, кухня 8.3 м2, жилая комната 19.0 м2. В квартире был полностью произведен ремонт в мае 2022 г., заливались полы, штукатурились стены, новая проводка, свои автоматы на каждую розетку, светильник. Натяжные потолки, хорошая входная дверь. В квартире есть газ (газовая плита), отопление электрическое от кондиционера (при желании можно сделать газовое отопление). Установлены панорамные окна. Подъезд блочного типа, в блоке расположены две квартиры с длинным коридором и своей блочной дверью. Рядом расположены автовокзал, рынок, больница в 5 мин ходьбы. Летом от рынка с поселка ходят автобусы на море в с. Портовое (20 мин на машине). Во дворе дома есть детская площадка, магазин, строится еще одна площадка для занятия физическим спортом. В 2024 году до дома проложили асфальтированную дорогу, в 2018 году в доме был произведен ремонт кровли и фасада. Квартира без долгов .Полное юридическое сопровождение .Звоните и записывайтесь на просмотр . Дополнительно оплачивается комиссия с покупателя. Код пользователя: 143752 Номер в базе: 7800939

1 с 09.11.2025, обновлен 09.11.2025

Продавец: Собственник

Телефон: +79180162257

Характеристики

Количество комнат	1	Тип дома	блочный
Этаж	4	Этажей всего	4
Площадь кухни	8.00 кв. м		

https://krym.restate.ru/obj/prodazha-odnokomnatnoy-kvartiri-ul-gagarina-8-18233099459/

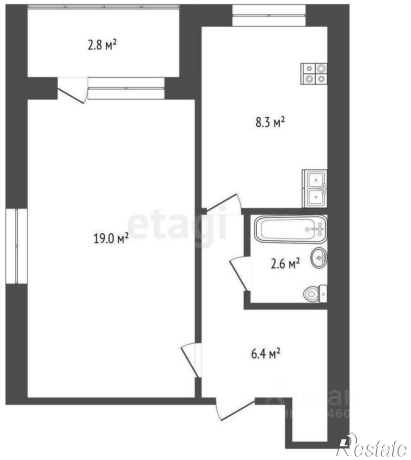

ЦИАН
ID 317809017
Restate

ЦИАН
ID 317809017
Restate