Купить квартиру за 14 000 000 рублей на ул Алексея Мокроусова, 6

Республика Крым, ул Алексея Мокроусова, 6

14 000 000 Р
250 000Р за м^2

56.00 м^2	40.20 м^2	8.00 м^2	1 из 1
Общая	Жилая	Кухня	Этаж

Квартира с собственным узаконенным входом в самом центре Севастополя. прекрасна локация в самом центре Севастополя. 1 мин до здания Правительства и памятника Нахимова, но при этом тихий центр с возможностью парковки, что редкость. перевести в офис не получится (для тех кто хочет этого). центральное водоснабжение, канализация и отопление. в сентябре 2025 был полный кап ремонт системы водоснабжения, канализации и отопления (сделаны новые трубы и система отопления). Дом газифицирован. три комнаты (1 смежная), окна стеклопакеты с жалюзи, потолок от 3.5 до 4.5 м. не риелтор. собственник. Лучше звонить 7 девятьсот шестьдесят три 712 пятьдесят один 4 семь

0 с 01.11.2025, обновлен 01.11.2025

Продавец: Собственник

Телефон: +79230780820

Характеристики

Количество комнат	3	Тип дома	кирпичный
Этаж	1	Этажей всего	1
Площадь жилая	40.20 кв. м	Площадь кухни	8.00 кв. м
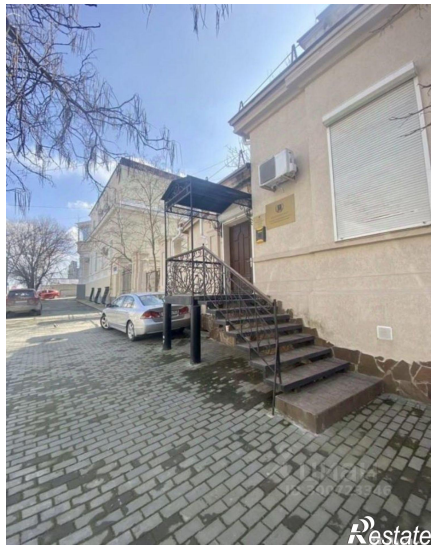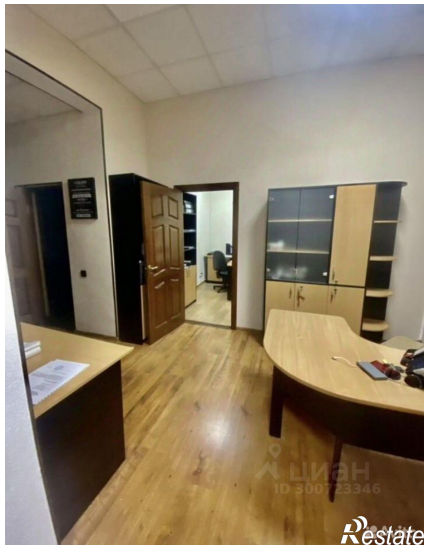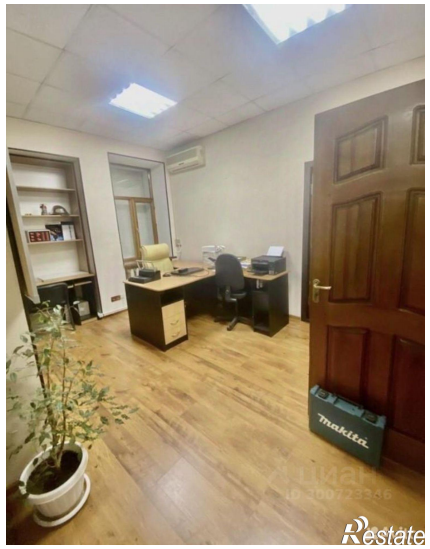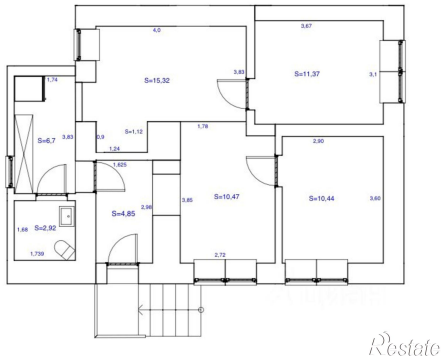
https://krym.restate.ru/obj/prodazha-tryohkomnatnoy-kvartiri-ul-alekseya-mokrousova-6-18232986829/