Сдать квартиру за 40 000 рублей на Евпатория, улица Полупанова

Республика Крым, Евпатория, улица Полупанова

40 000 Р в месяц

47.00 м^2	17.00 м^2	25.00 м^2	4 из 5
Общая	Жилая	Кухня	Этаж

Уютная, чистая квартира с дизайнерским ремонтом, и двумя двухспальными кроватями с ортопедическими матрасами. Одна кровать стоит в изолированной спальне, и там же двухярусная детская кровать, другая стоит на просторной кухне 25 м. В квартире есть посудомоечная машина,робот пылесос. Квартира находиться в закрытом жилом комплексе Аквамарин, есть место для машины , придомовая территория под охраной. Район Мойнаки, близко к морю и центру.

0 с 22.10.2025, обновлен 22.10.2025

Продавец: Собственник

Телефон: +79182121379

Характеристики

Количество комнат	1	Этаж	4
Этажей всего	5	Площадь жилая	17.00 кв. м
Площадь кухни	25.00 кв. м		
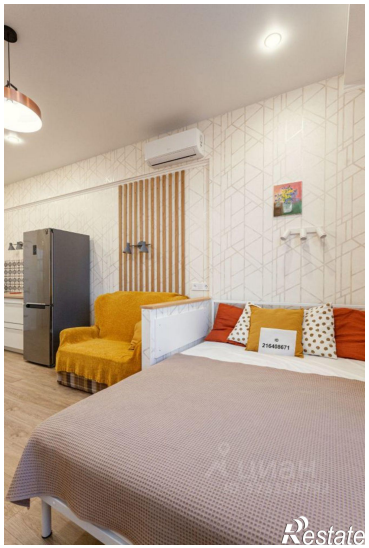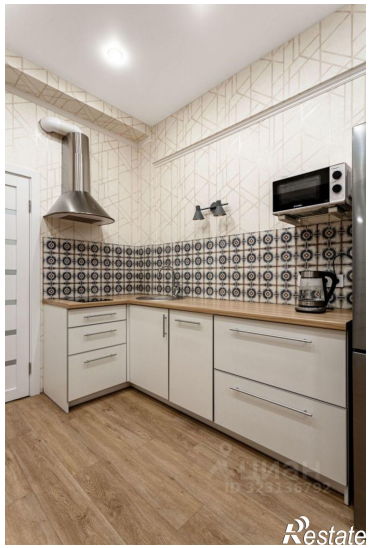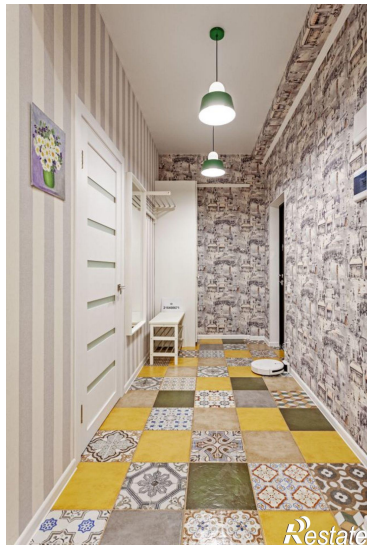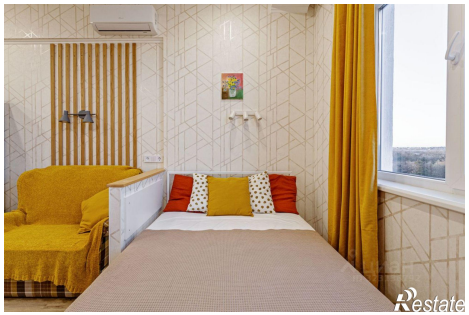
https://krym.restate.ru/obj/arenda-odnokomnatnoy-kvartiri-evpatoriya-ulica-polupanova-18232941135/