Купить квартиру за 6 100 000 рублей на ул Новикова, 33

Республика Крым, ул Новикова, 33

6 100 000 Р
148 780Р за м^2

41.00 м^2	5.00 м^2	3 из 4
Общая	Кухня	Этаж

В продаже двухкомнатная квартира в живописной Балаклаве по адресу: ул. Новикова, 33! Сохраните в ИЗБРАННОЕ! Прекрасное место для комфортной жизни и отдыха! Квартира расположена на третьем этаже четырехэтажного дома, построенного из инкерманского камня, что гарантирует надежность и долговечность. Общая площадь квартиры 41,9 кв.м., кухня - 5.3 кв.м., две комнаты - 18.4 и 10.8 кв.м.,совмещенный санузел площадью 3 кв.м. и коридор 3.7 кв.м. Квартира оборудована газовой колонкой для горячей воды и центральным отоплением! Расположение квартиры просто великолепное! В шаговой доступности находится остановка общественного транспорта. Школа. Детский сад. Вблизи расположены рынок и популярный магазин Пуд , хозяйственные магазины. Рассмотрим все виды расчетов. Звоните! Организую просмотр. МЫ ГАРАНТИРУЕМ ФИНАНСОВУЮ БЕЗОПАСНОСТЬ ДЛЯ НАШИХ КЛИЕНТОВ. Полное юридическое сопровождение сделки. Высокий шанс одобрения ипотеки. Звоните, с удовольствием ответим на ваши вопросы! Код пользователя: 57486 Номер в базе: 1810409

0 с 30.09.2025, обновлен 30.09.2025

Продавец: Собственник

Телефон: +79184122501

Характеристики

Количество комнат	2	Тип дома	блочный
Этаж	3	Этажей всего	4
Площадь комнат	18.40 кв. м	Площадь кухни	5.00 кв. м
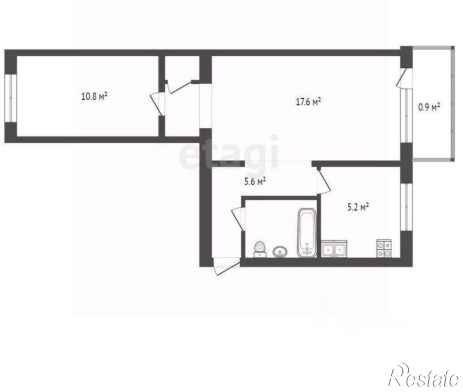
https://krym.restate.ru/obj/prodazha-dvuhkomnatnoy-kvartiri-ul-novikova-33-18232787595/