Купить квартиру за 8 800 000 рублей на улица Горпищенко, 145 к1

Республика Крым, улица Горпищенко, 145 к1

8 800 000 Р
200 000Р за м^2

44.00 м^2	22.50 м^2	12.00 м^2	7 из 10
Общая	Жилая	Кухня	Этаж

Продаётся однокомнатная квартира в Нахимовском районе города Севастополь ул.Горпищенко, 145. Общая площадь 44м2 Кухня 12.5 м2 Комната 22.5 м2 Удобная планировка-бабочка. В квартире новый современный ремонт ,выполнен из высококачественных материалов,установлено АГВ. Мебель,техника,всё совершенно новое в квартире практически никто не проживал.Мебель и техника остаётся новому владельцу. Отличая локация,в шаговой доступности магазины,аптека,детский сад,кафе,детская площадка,остановка общественного транспорта,до центра города 15мин.на авто.

0 с 18.09.2025, обновлен 18.09.2025

Продавец: Собственник

Телефон: +79180816799

Характеристики
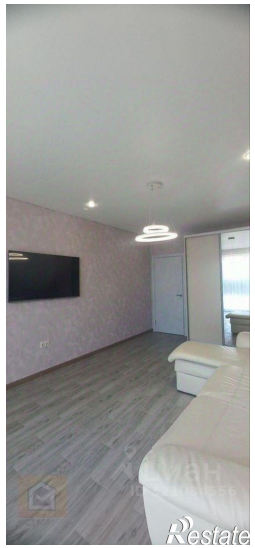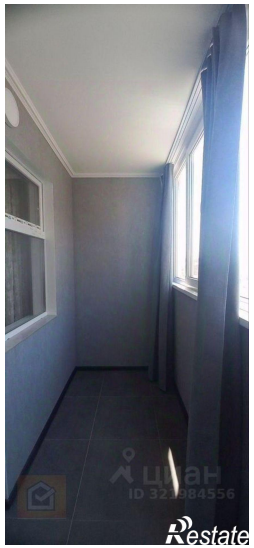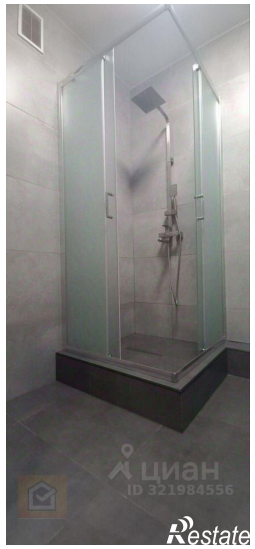
Количество комнат	1	Тип дома	монолитный
Этаж	7	Этажей всего	10
Площадь жилая	22.50 кв. м	Площадь комнат	22.50 кв. м
Площадь кухни	12.00 кв. м