Купить квартиру за 4 000 000 рублей на ул Кирова, 11А

Республика Крым, село Уютное, ул Кирова, 11А

4 000 000 Р
111 111Р за м^2

36.00 м^2	15.00 м^2	9.00 м^2	2 из 5
Общая	Жилая	Кухня	Этаж

Представляем вашему вниманию уютную 1-комнатную квартиру в живописном селе Уютное, расположенном в самом сердце Сакского района Республики Крым. Этот чудесный уголок предлагает гармоничное сочетание спокойной жизни и доступности городской инфраструктуры. Квартира находится на 2 этаже кирпично-монолитного дома, построенного в 1996 году, и имеет общую площадь 36 квадратных метров, из которых 15 квадратных метров занимают жилые комнаты. Изолированная планировка позволяет создать комфортное пространство для проживания. Ваша кухня площадью 9 квадратных метров оборудована газовой плитой, что обеспечит вам удобство в приготовлении пищи. Также стоит отметить, что в квартире имеется совмещенный санузел с ванной и бойлер для обеспечения горячей воды. Просторный балкон предоставит вам возможность насладиться свежим воздухом и прекрасными видами на улицу и во двор. Инфраструктура района поистине впечатляет! В непосредственной близости от дома расположены новая школа, ледовый дворец, магазины и поликлиника, а также детские площадки, что делает это место идеальным для проживания как для семей с детьми, так и для молодых специалистов. Также имеется открытая парковка во дворе для вашего автомобиля. Не упустите возможность стать обладателем этой замечательной квартиры! Прямая продажа ...

0 с 25.08.2025, обновлен 25.08.2025

Продавец: Собственник

Телефон: +79189918523

Характеристики

Количество комнат	1	Тип дома	кирпично-монолитный
Этаж	2	Этажей всего	5
Площадь жилая	15.00 кв. м	Площадь кухни	9.00 кв. м
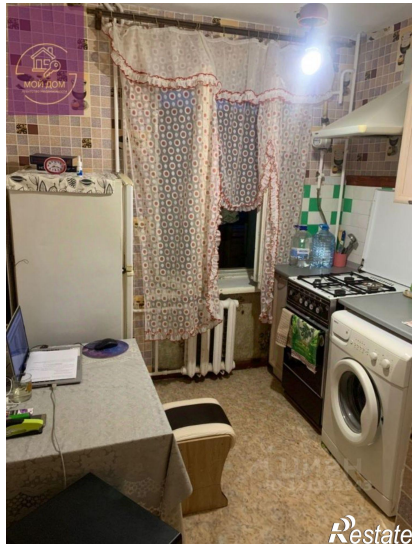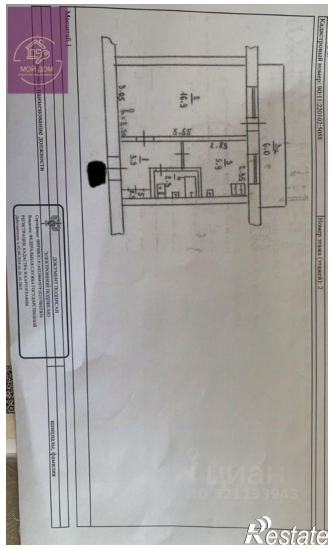
https://krym.restate.ru/obj/prodazha-odnokomnatnoy-kvartiri-ul-kirova-11a-18232574847/