Купить квартиру за 4 500 000 рублей на ул Огородная, 1 А

Республика Крым, ул Огородная, 1 А

4 500 000 Р
104 651Р за м^2

43.00 м^2	6.00 м^2	2 из 2
Общая	Кухня	Этаж

Просторная квартира с качественным ремонтом 2013 года в доме из алминских блоков — тихом и благоустроенном районе с развитой инфраструктурой. Объект полностью готов к проживанию: автономное газовое отопление обеспечивает комфорт в любое время года, а централизованные коммуникации (электричество, водоснабжение) гарантируют стабильность. В квартире установлен насос для повышения давления в системе холодного водоснабжения, что решает проблему слабого напора. Планировка продумана до мелочей — функциональные зоны разделены, что создает ощущение простора даже при компактных метражах. В продажу квартира поступает с полной отделкой, мебелью и бытовой техникой — за исключением телевизора и одного стола, которые прежние владельцы планируют забрать. Район отличается удобной транспортной доступностью: до Симферополя можно добраться за короткое время, а близость моря делает локацию привлекательной для тех, кто ценит сочетание городского комфорта и отдыха у воды. В шаговой доступности находятся школы, детские сады, продуктовые магазины и другие объекты первой необходимости, что избавляет от необходимости длительных поездок за базовыми услугами. Состояние квартиры поддерживалось в отличном порядке — ремонт выполнен с использованием качественных материалов, все системы исправны и не требуют ...

0 с 09.08.2025, обновлен 09.08.2025

Продавец: Собственник

Телефон: +79186912050

Характеристики

Количество комнат	2	Этаж	2
Этажей всего	2	Площадь кухни	6.00 кв. м
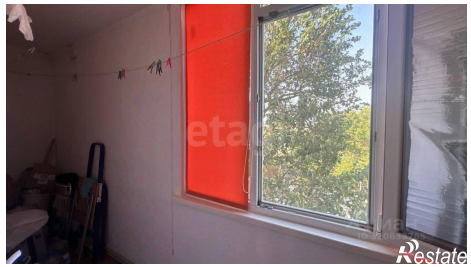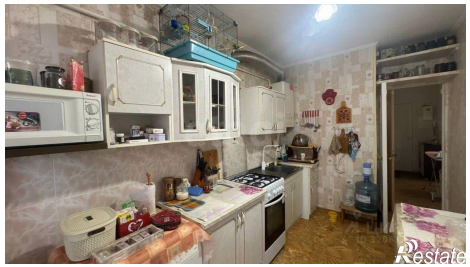
https://krym.restate.ru/obj/prodazha-dvuhkomnatnoy-kvartiri-ul-ogorodnaya-1-a-18232478199/