Купить квартиру за 6 050 000 рублей на ул Гоголя, 34а

Республика Крым, ул Гоголя, 34а

6 050 000 Р
155 128Р за м^2

39.00 м^2	17.00 м^2	6.00 м^2	1 из 4
Общая	Жилая	Кухня	Этаж

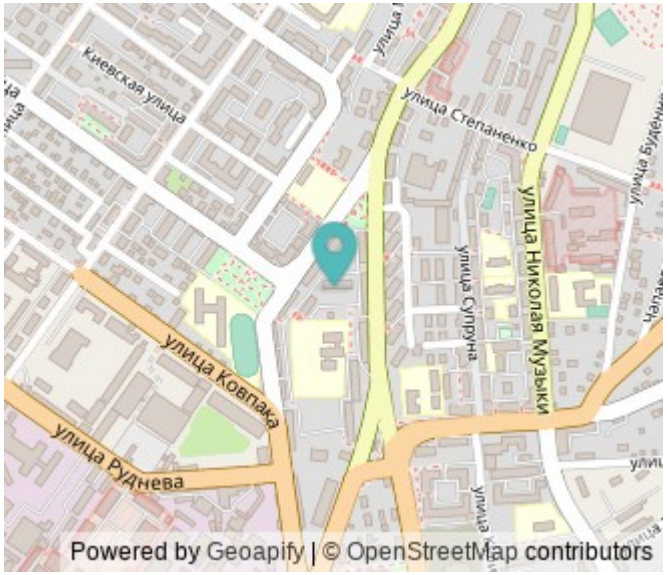

Объект 508. Однокомнатная квартира на первом этаже четырехэтажного дома, теплая, в середине дома. Дом расположен на ул. Гоголя 34а, в шаговой доступности от центра города, 10 минут езды до площади Нахимова. В доме произведен ремонт. Планировка квартиры: одна комната, коридор, совмещенный санузел, кухня, из кухни выполнен выход на пристройку, с отдельным выходом во двор, на другую сторону дома. Круглосуточная подача горячей воды - газовая колонка. Отопление центральное. Парковка во дворе дома. Развитая инфраструктура: продуктовые магазины, кафе, аптеки, детский садик, школы, поликлиника, Севастопольский Государственный Университет, Исторический бульвар, театр им. Лавренева, остановки общественного транспорта на все направления города. Формы расчета: наличные, ипотека. Полное юридическое сопровождение сделки Звоните, покажем в любое удобное для Вас время! Арт. 83927706

1 с 07.08.2025, обновлен 08.08.2025

Продавец: Собственник

Телефон: +79884703852

Характеристики
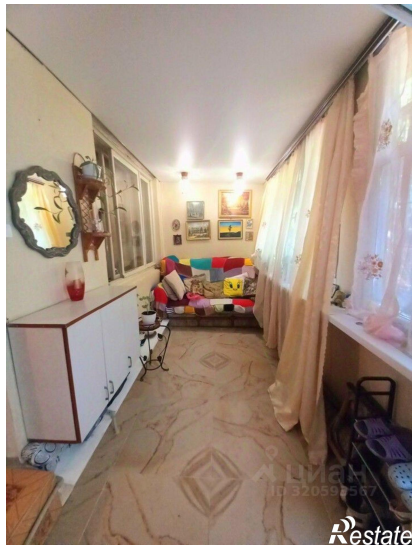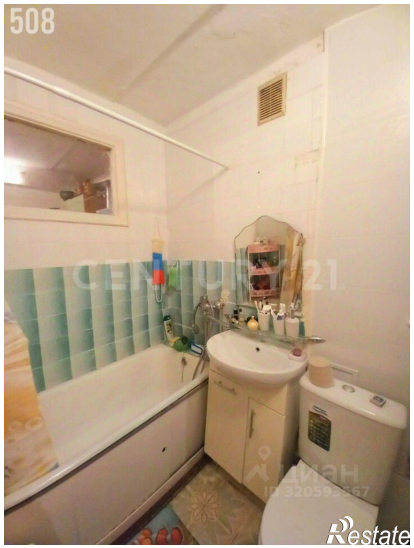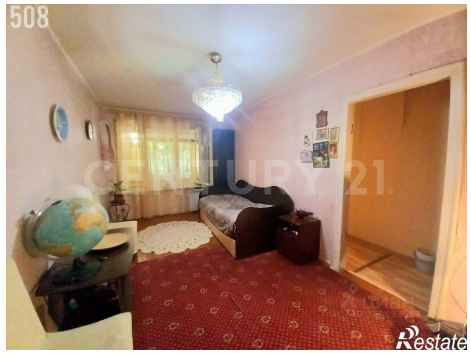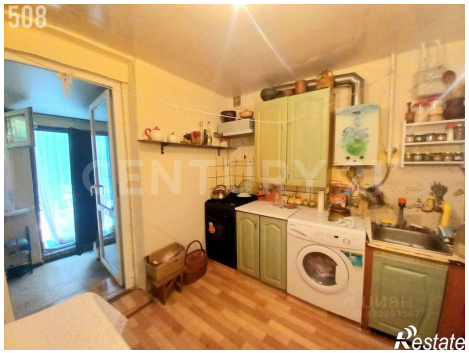
Количество комнат	1	Этаж	1
Этажей всего	4	Площадь жилая	17.00 кв. м
Площадь кухни	6.00 кв. м