Купить квартиру за 9 660 000 рублей на ул Белова, 16

Республика Крым, село Мирное, ул Белова, 16

9 660 000 Р
172 500Р за м^2

56.00 м^2	41.20 м^2	6.00 м^2	3 из 4
Общая	Жилая	Кухня	Этаж

Арт. 112660180 Трехкомнатная квартира в районе Мирного Симферопольского района! Симферопольский район, с. Мирное, ул. Белова. Расположена на 3 этаже 4 этажного дома. Общая площадь 56,4 кв. м. (с балконом). Три комнаты + коридор + санузел + кухня. Санузел совмещенный. Окна выходят на улицу и во двор. Квартира меблирована мебелью по индивидуальному проекту и вся встроенная мебель остается новому хозяину, проведен хороший современный, дорогостоящий ремонт, теплые полы, произведена замена всех коммуникаций - трубы, электропроводка. Подходит идеально как для жизни сразу, так и для сдачи в аренду. Коммуникации: свет, вода, газ - автономно. Инфраструктура дома: Благоустроенный дом, ухоженный, парковка во дворе, хорошие соседи, асфальтированная территория, зеленые насаждения, ухоженные клумбы, лавочки и места для отдыха у вас во дворе, грузовой и пассажирский лифты - отсутствуют. Инфраструктура района: 1. Транспортная доступность Через село проходит *трасса Симферополь Феодосия (Е97). Регулярное автобусное сообщение с Симферополем (маршрутки, автобусы). До центра Симферополя можно доехать за 1520 минут. 2. Социальная сфера Школа: Мирновская общеобразовательная школа. Детский сад: есть дошкольное учреждение. Медицина: фельдшерско-акушерский пункт (ФАП). 3. Торговля и ...

1 с 07.08.2025, обновлен 07.08.2025

Продавец: Собственник

Телефон: +79182121243

Характеристики

Количество комнат	3	Этаж	3
Этажей всего	4	Площадь жилая	41.20 кв. м
Площадь комнат	12.30 кв. м	Площадь кухни	6.00 кв. м

циан
ID 320587270
Restate

Restate

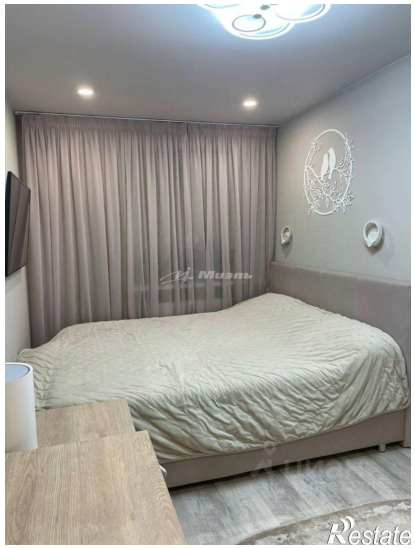
Restate

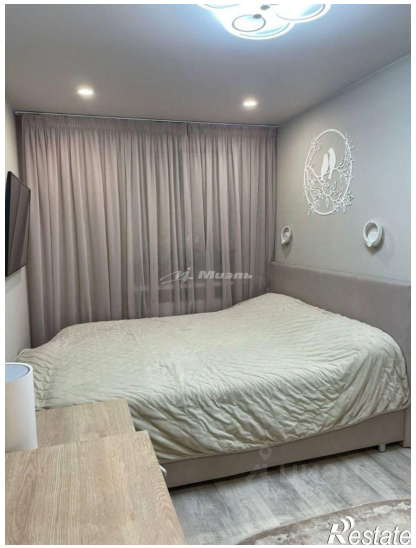
Restate

Restate

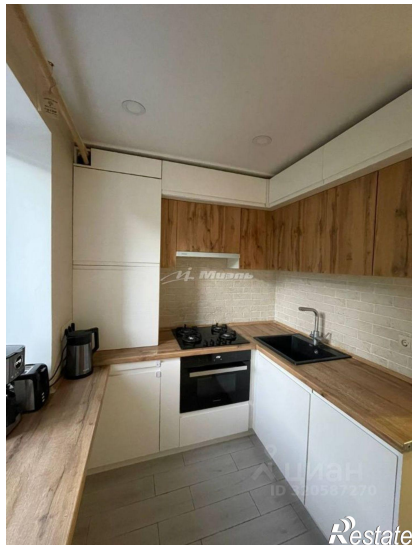
Restate

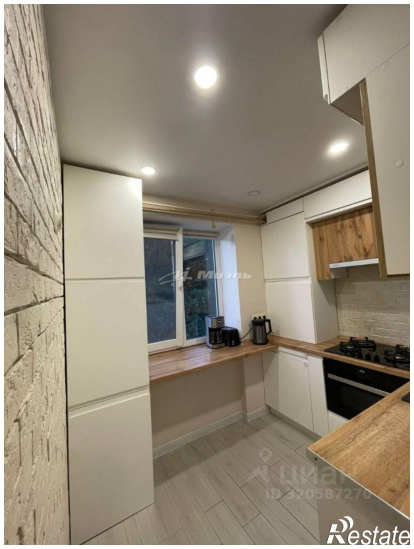
Restate

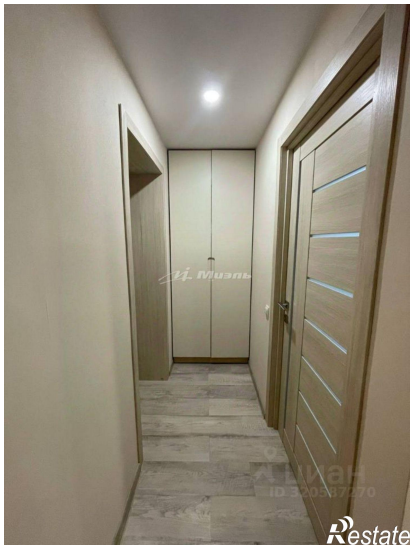
Restate

Restate

3.0 План квартиры
(М 1:200)

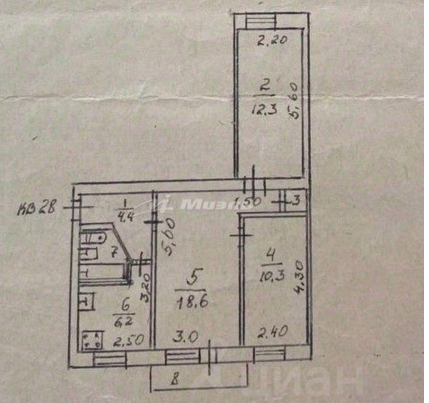

Restate