Купить квартиру за 9 700 000 рублей на ул Хрусталева, 123

Республика Крым, ул Хрусталева, 123

9 700 000 Р

138 571Р за м^2

70.00 м^2	44.00 м^2	10.00 м^2	2 из 5
Общая	Жилая	Кухня	Этаж

Арт. 112102706 Продаётся уютная и светлая квартира 70 м², которая станет идеальным решением для тех, кто ищет готовое и надёжное жильё без лишних хлопот. Квартира находится в качественном доме с хорошей тепло- и шумоизоляцией, на удобном этаже — не высоко и не низко. Это — чистая продажа, один взрослый собственник, все документы готовы, обременений нет. В квартире остаётся встроенная кухня, техника. Заезжайте с чемоданами и живите с первого дня. Характеристики: • Этаж: 2 из 5 • Общая площадь: 72 м² • Жилая: 44 м² • Кухня: 10 м² • Санузел: раздельный • Лоджия: застеклённая • Планировка: изолированные комнаты • Окна: во двор и на улицу Инфраструктура района: • До центра — 1015 мин. • Рядом — школа, детский сад, магазины, аптеки • Остановки транспорта — 3 мин. пешком • ТЦ, кафе, салоны, рынок — в шаговой доступности • Тихий зелёный двор, ухоженная территория • Документы готовы к сделке • Возможна ипотека, маткапитал • Быстрый выход на сделку • Подходит для аренды — район востребованный • Без долгов и обременений • Хорошие соседи, тихий дом • Отличное вложение — район развивается _____ квартира, квартира с ремонтом, квартира от собственника, новостройка, квартира в новостройке, ЖК, вторичка, купить квартиру, квартира без посредников, уютная квартира ...

1 с 02.08.2025, обновлен 02.08.2025

Продавец: Собственник

Телефон: +79182917004

Характеристики

Количество комнат	3	Тип дома	блочный
Этаж	2	Этажей всего	5
Площадь жилая	44.00 кв. м	Площадь комнат	18.00 кв. м
Площадь кухни	10.00 кв. м		
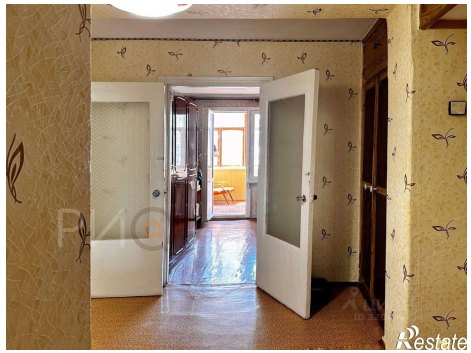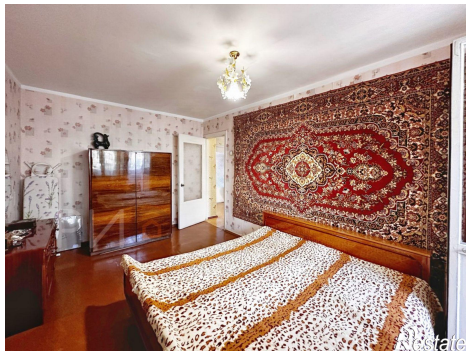
https://krym.restate.ru/obj/prodazha-tryohkomnatnoy-kvartiri-ul-xrustaleva-123-18232431071/