Сдать квартиру за 40 000 рублей на ул Супруна, 16

Республика Крым, ул Супруна, 16

40 000 Р в месяц

45.00 м^2	20.00 м^2	17.00 м^2	1 из 2
Общая	Жилая	Кухня	Этаж

Объект 1867. Сдам на длительный срок светлую 2-к квартиру в тихом центре. Общая 45 м2, жилая площадь 20 м2, кухня 17 м2. 1 этаж двухэтажного дома, старый фонд. Хорошее состояние, совмещенный санузел с душевой, так же есть еще один туалет, свое газовое отопление. Можно с детьми от 6 лет и КАТЕГОРИЧЕСКИ без животных (маленьких, больших, воспитанных, кастрированных и ручных-ЛЮБЫХ). А также в квартире есть: холодильник, телевизор, кондиционер, интернет, встроенная техника, газовая колонка, мебель в комнатах, мебель на кухне, стиральная машина. Транспортная развязка рядом. Поликлиники, аптеки, магазины, ТЦ, центр, жд и авто так же недалеко. Комиссия 70%. Коммунальные в пределах 5000р. Все вопросы по телефону.

0 с 02.08.2025, обновлен 02.08.2025

Продавец: Собственник

Телефон: +79891997277

Характеристики

Количество комнат	2	Этаж	1
Этажей всего	2	Площадь жилая	20.00 кв. м
Площадь кухни	17.00 кв. м		

https://krym.restate.ru/obj/arenda-dvuhkomnatnoy-kvartiri-ul-supruna-16-18232428436/

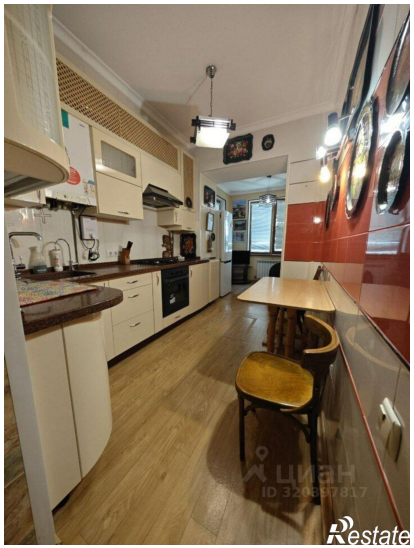

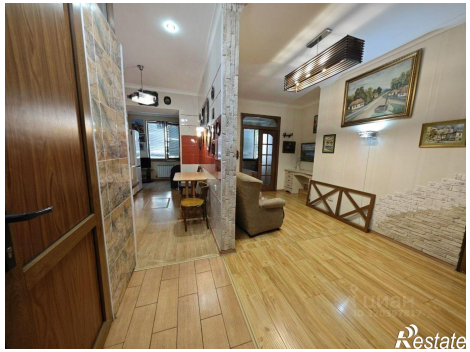

Restate

Restate