Сдать квартиру за 39 500 рублей на Дмитрия Ульянова улица, 1

Республика Крым, Дмитрия Ульянова улица, 1

39 500 Р в месяц

73.00 м^2	52.00 м^2	11.00 м^2	9 из 9
Общая	Жилая	Кухня	Этаж

Предлагается в аренду видовая 3-х комнатная квартира в хорошем доме на Дмитрия Ульянова, 1 в Гагаринском р-не Севастополя. Эксклюзив! Свободно! Длительно! Без выселения и поднятия цены на лето! Просторная 3-х комнатная квартира для дружной семьи! Позвоните нам, чтобы назначить просмотр! Преимущества перед аналогами: -Суперлокация Стрелецкой бухты: 44.602416, 33.495096; две просторные лоджии; раздельные 3 (три) комнаты; ванная и санузел раздельные; в квартире есть все для комфортного проживания: холодильник, бойлер, кухня, шкафы, тумбы, ТВ, интернет (WI-FI), газ. плита, сушки для белья, в т.ч. с застекленных лоджий, домофон, надежная входная дверь, посуда... Спальных мест - 6 (двуспальная кровать с ортопед. матрасом, два больших свежих дивана); Качественно построенный высотный дом; В квартире хорошая шумоизоляция; Дом после полного капитального ремонта, квартира теплая, отопление огонь! Подъезд чистый и опрятный, установлен новый лифт; Самая развитая инфраструктура возле ТЦ Фуршет, все основные магазины, салоны, пункты выдачи уже в нашем доме! Самая удачная транспортная развязка на все направления города, потому что сердце бухты Стрелецкая! Недостатки: ремонт косметический, кондиционер отсутствует. В пешей доступности: - Оптовый магазин Бум - Торговый центр - Аптеки, магазины ...

0 с 23.07.2025, обновлен 23.07.2025

Продавец: Собственник

Телефон: +79182121456

Характеристики

Количество комнат	3	Тип дома	панельный
Этаж	9	Этажей всего	9
Площадь жилая	52.00 кв. м	Площадь комнат	22.00 кв. м
Площадь кухни	11.00 кв. м		

https://krym.restate.ru/obj/arenda-tryohkomnatnoy-kvartiri-dmitriya-ulyanova-ulica-1-18232359388/

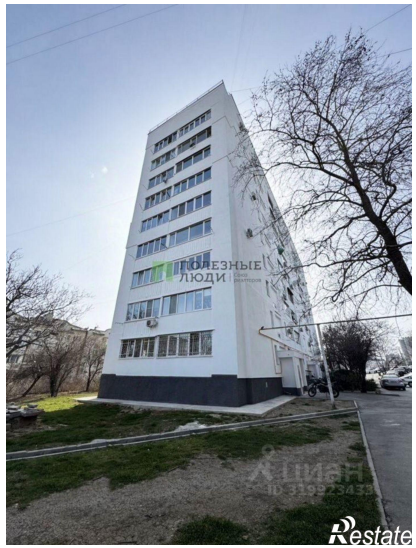
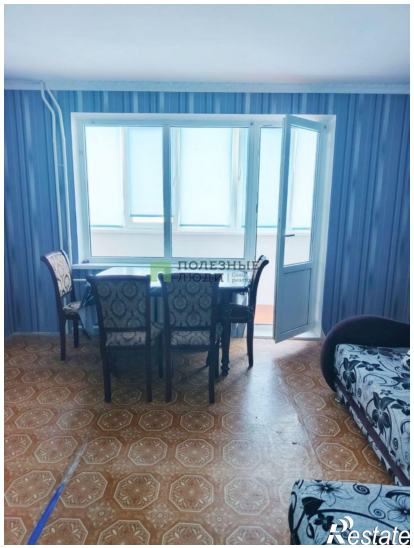

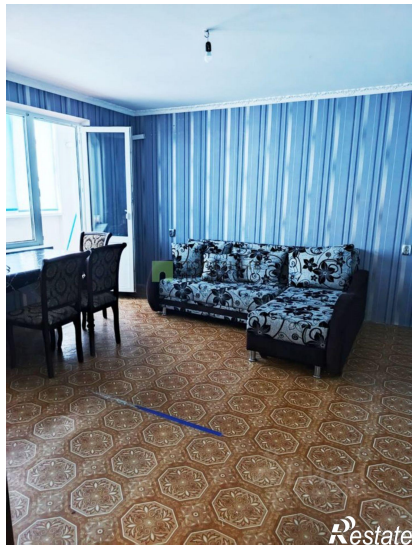

ПОЛЕЗНЫЕ ЛЮДИ
ЦИАН
ID 319923433
Restate

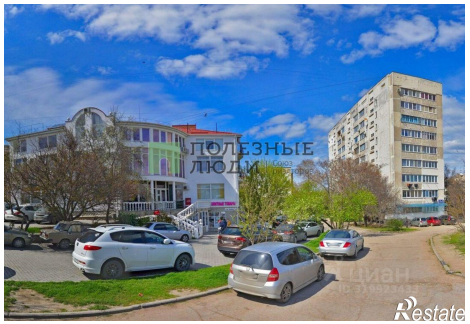
ПОЛЕЗНЫЕ ЛЮДИ
Restate