Купить квартиру за 11 440 000 рублей на ул Санаторная, 1а

Республика Крым, Городской округ Саки, Саки, ул Санаторная, 1а

11 440 000 Р
197 241Р за м^2

58.00 м^2	29.00 м^2	9.00 м^2	4 из 10
Общая	Жилая	Кухня	Этаж

При звонке сообщите нам, пожалуйста, номер 546743 МОЖНО В ИПОТЕКУ 6% Продается 2-к. квартира от застройщика в г. Саки на берегу Михайловского озера. Планировка свободная. Под ваши требования будет проведена планировка комнат и квартира будет сдана в отделке whitebox. Так же по договоренности наша ремонтная бригада поможет Вам создать уютный интерьер. Автономная система отопления на весь дом. На все установлены счетчики: свет, газ, вода, отопление. Управляющая компания находится во дворе. Из окон квартиры открывается прекрасный вид на Михайловское озеро и город , что создает атмосферу спокойствия и умиротворения. Лоджия шириной 1,5м позволяет оборудовать здесь зону отдыха с кофейным столиком, что поможет насладиться свежим воздухом и красивыми закатами. Также во дворе есть детская спортивная площадка. Открытая парковка обеспечивает удобное размещение автомобиля. При желании можно купить паркоместо в подземном паркинге, из которого есть прямой выход в подъезд. В пешей доступности санатории, поликлиника, больница медицинской реабилитации, пешая прогулочная зона, бювет с лечебной водой, а так же магазины, кафе, школы и детские сады. Эта прекрасная квартира идеально подойдет как для постоянного проживания, так и для сдачи в аренду. Не упустите возможность стать собственником этого ...

0 с 14.07.2025, обновлен 14.07.2025

Продавец: Собственник

Телефон: +79898511816

Характеристики
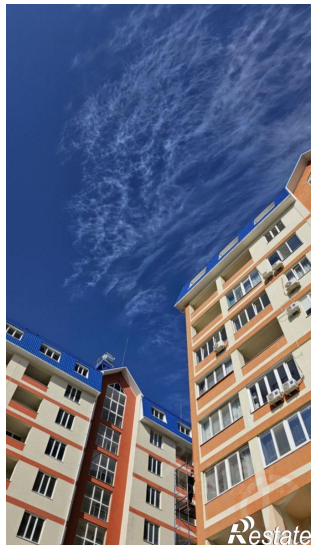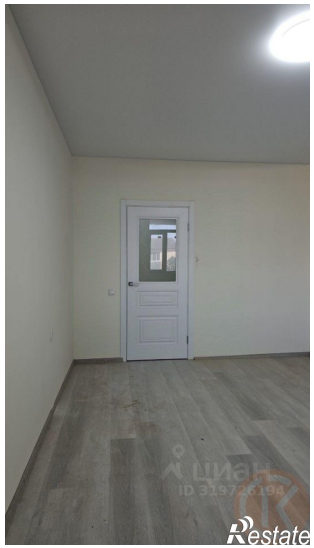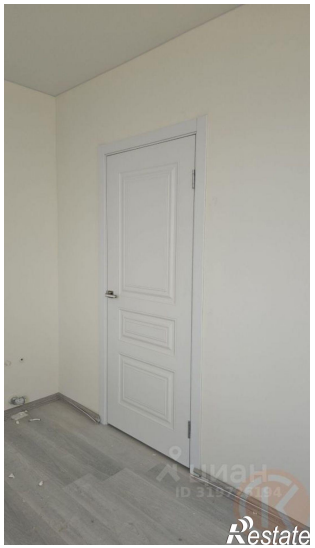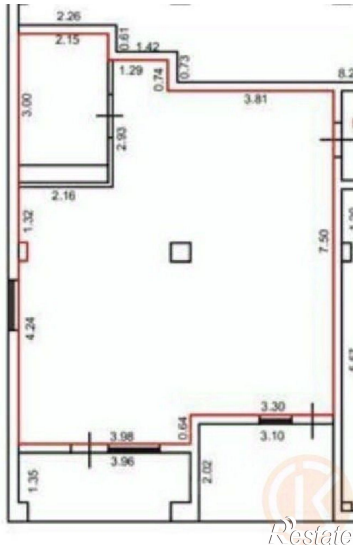
Количество комнат	2	Тип дома	кирпичный
Этаж	4	Этажей всего	10
Площадь жилая	29.00 кв. м	Площадь кухни	9.00 кв. м