Купить квартиру за 9 700 000 рублей на ул Павла Корчагина, 4

Республика Крым, ул Павла Корчагина, 4

9 700 000 Р
225 581Р за м^2

43.00 м^2	18.00 м^2	12.00 м^2	5 из 9
Общая	Жилая	Кухня	Этаж

Продается однокомнатная видовая квартира рядом с морем после качественного нового ремонта! Отопление и горячая вода - двухконтурный газовый котёл. Новый жилой комплекс Апельсин расположен на улице Корчагина в 10 минутах от моря и самого оборудованного пляжа Севастополя. До благоустроенного пляжа идти 10 минут. Во дворе новая детская площадка и спортивная площадка. Развитая инфраструктура района. В доме аптека, супермаркет, частный детский сад, парикмахерская. До концертного зала ДКР, детской поликлиники, школы, остановки городского транспорта идти 5 минут. Рядом ТЦ, кинотеатры, развлекательный центр, Динопарк.

0 с 14.07.2025, обновлен 14.07.2025

Продавец: Собственник

Телефон: +79189316107

Характеристики

Количество комнат	1	Тип дома	монолитный
Этаж	5	Этажей всего	9
Площадь жилая	18.00 кв. м	Площадь кухни	12.00 кв. м
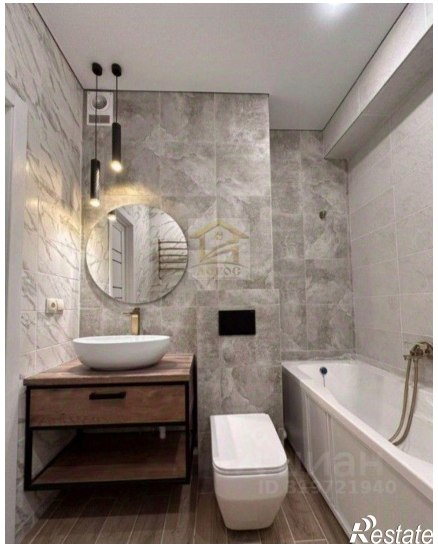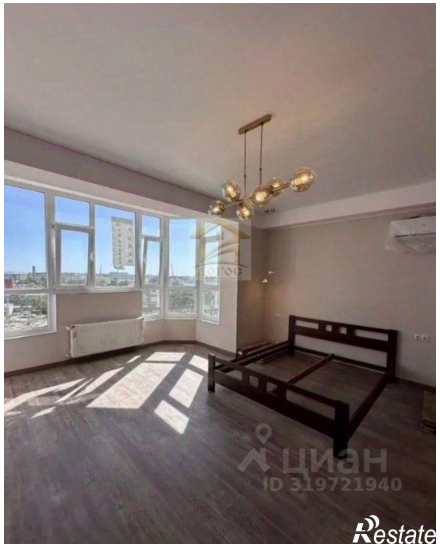
https://krym.restate.ru/obj/prodazha-odnokomnatnoy-kvartiri-ul-pavla-korchagina-4-18232290075/