Купить квартиру за 3 950 000 рублей на Молодёжная улица, 4

Республика Крым, поселок городского типа Новоозерное, Молодёжная улица, 4

3 950 000 Р
74 528Р за м^2

53.00 м^2	29.90 м^2	7.00 м^2	3 из 5
Общая	Жилая	Кухня	Этаж

Квартира находится на третьем этаже пятиэтажного дома, что обеспечивает отличную освещенность и вид из окна. Площадь квартиры 53.80 кв.м., включая две комнаты и кухню площадью 7.5 кв.м. Это просторное жилое пространство позволит вам организовать дома всё необходимое для комфортной жизни. Квартира требует ремонта, но это прекрасная возможность воплотить свои дизайнерские идеи и создать уютное жилище по своему вкусу. Эта квартира будет идеальным вариантом для молодых семей и активных людей, которые ценят удобство и экономичность. Не упустите свой шанс стать обладателем такого уютного жилья, звоните нам уже сегодня и договоритесь о просмотре квартиры. Номер объекта: #1/541242/17283

2 с 11.07.2025, обновлен 11.07.2025

Продавец: Собственник

Телефон: +79898322078

Характеристики
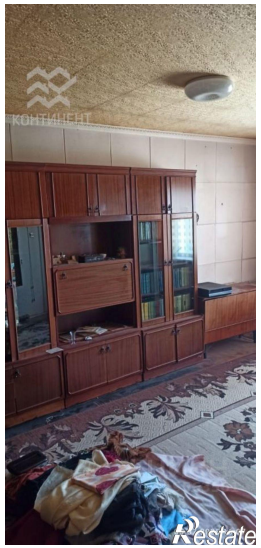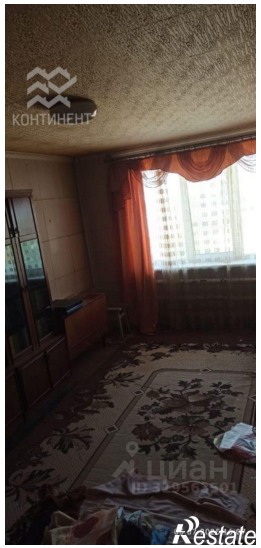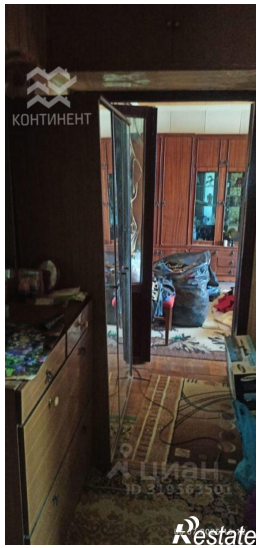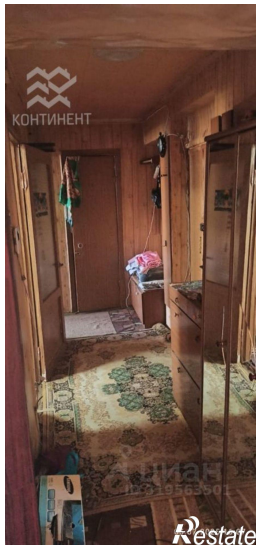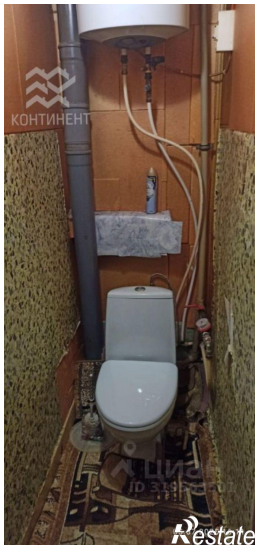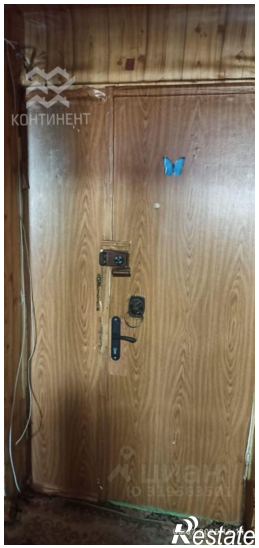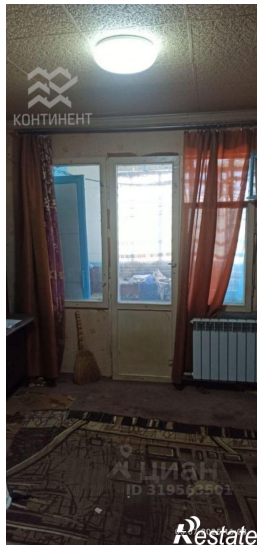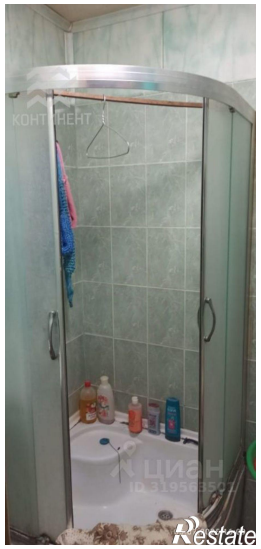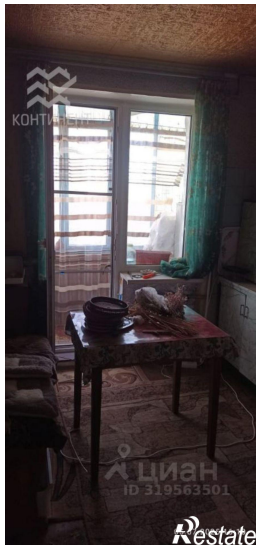
Количество комнат	2	Тип дома	кирпично-монолитный
Этаж	3	Этажей всего	5
Площадь жилая	29.90 кв. м	Площадь кухни	7.00 кв. м