Купить квартиру за 4 997 000 рублей на улица Горпищенко, 9

Республика Крым, улица Горпищенко, 9

4 997 000 Р
161 194Р за м^2

31.00 м^2	17.00 м^2	7.00 м^2	2 из 5
Общая	Жилая	Кухня	Этаж

Арт. 109234140 Локация завораживает! Величественная СТАЛИНКА в самом зелёном и экологичном районе города! Продаётся уютная 1-комнатная квартира в Нахимовском районе Севастополя Адрес: Нахимовский район, 4-этажный кирпичный дом, Сталинка, 1-й высокий этаж, как второй, под квартирой жилой цокольный этаж Характеристики квартиры: Общая площадь: 31 м², высокие потолки Кухня: 7,8 м² (газовая колонка, регулярное ТО) Комната: 17 м² (просторная, правильной формы) Санузел: совмещённый Ремонт: без переплаты за чужой ремонт, возможность реализовать свои идеи Мебель и техника: остаются новому владельцу Плюсы жилья: Тихий двор с зелёными насаждениям рядом с парком Отремонтированные новые подъездные пути Удобная парковка Чистый подъезд с шикарными лестничными маршами (дом с хорошими соседями) Видеонаблюдение в подъезде и во дворе Отремонтированный величественный дом Сталинской постройки Инфраструктура рядом: Пешая доступность: Парк с историческими достопримечательностями Малахов курган и заповедник Ушакова балка , ведущий к оборудованному городскому пляжу Детский сад 49, школы 41, 6, 19 (с англ. уклоном), кадетский корпус Магазины (Лидер , Супермаркет Фреш), аптеки, спортзал, пункты выдачи Транспорт: Остановка у дома, транспортная развязка во все районы города До центра 15 минут ...

0 с 06.07.2025, обновлен 06.07.2025

Продавец: Собственник

Телефон: +79891997909

Характеристики

Количество комнат	1	Тип дома	блочный
Этаж	2	Этажей всего	5
Площадь жилая	17.00 кв. м	Площадь комнат	17.00 кв. м
Площадь кухни	7.00 кв. м		
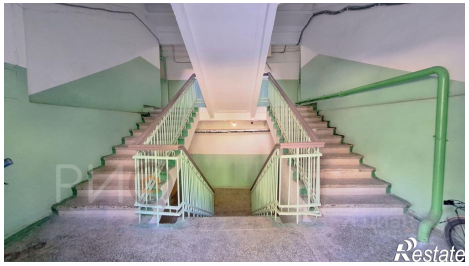
https://krym.restate.ru/obj/prodazha-odnokomnatnoy-kvartiri-ulica-gorpishhenko-9-18232243205/