Купить квартиру за 6 449 000 рублей на улица Хрусталёва, 19

Республика Крым, улица Хрусталёва, 19

6 449 000 Р
208 032Р за м^2

31.00 м^2	18.10 м^2	5.00 м^2	4 из 5
Общая	Жилая	Кухня	Этаж

Уютная 1-комнатная квартира в перспективном районе города Идеальное жилье для молодой семьи или инвестиции!! Планировка и площадь: Общая площадь: 31м Просторная комната: 18,1 м Функциональная кухня: 5 м Балкон с видом на тихий двор Раздельный санузел Ремонт и оснащение: Свежий современный ремонт 2023 года Качественные материалы отделки Надёжная входная дверь Пластиковые окна с двойным стеклопакетом Установлена современная газовая плита Инфраструктура: В 5 минутах ходьбы остановка общественного транспорта Рядом школа и детский сад Магазины, аптеки, торговый центр в пешей доступности Спортивная площадка во дворе Удобная парковка для жильцов Преимущества: Низкие коммунальные платежи Доброжелательные соседи Развитая социальная инфраструктура Удобная транспортная доступность Возможность покупки в ипотеку Условия сделки: Прямая продажа от собственника Один собственник Без обременений Полная стоимость в договоре Не упустите возможность стать владельцем уютной квартиры в развивающемся районе! Готовы к быстрому выходу на сделку.

0 с 03.07.2025, обновлен 03.07.2025

Продавец: Собственник

Телефон: +79186909648

Характеристики

Количество комнат	1	Этаж	4
Этажей всего	5	Площадь жилая	18.10 кв. м
Площадь кухни	5.00 кв. м		

https://krym.restate.ru/obj/prodazha-odnokomnatnoy-kvartiri-ulica-xrustalyova-19-18232197864/

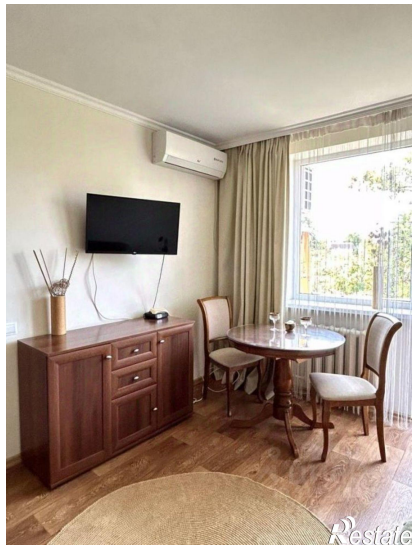
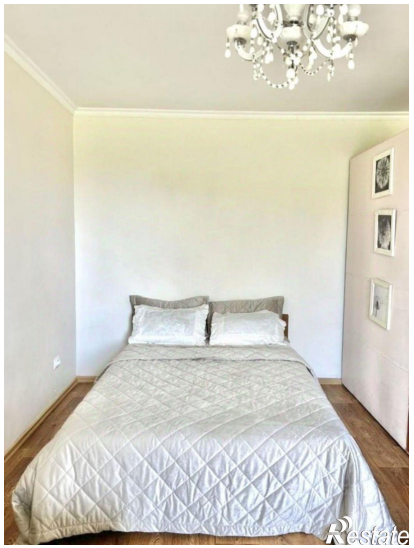

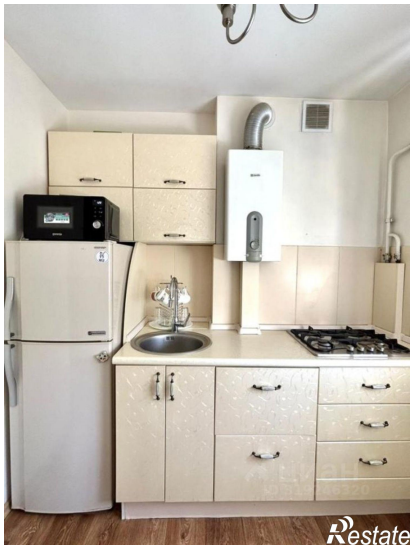

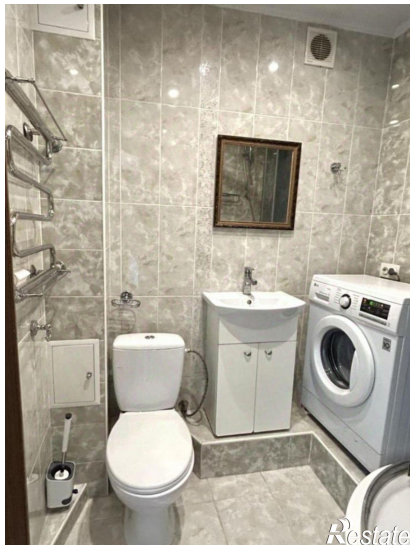

Restate