Купить квартиру за 4 700 000 рублей на ул Ивановой, 3

Республика Крым, Городской округ Саки, Саки, ул Ивановой, 3

4 700 000 Р
156 667Р за м^2

30.00 м^2	18.60 м^2	5.00 м^2	4 из 5
Общая	Жилая	Кухня	Этаж

Продается однокомнатная квартира в спальном районе города , расположенная на 4 этаже пятиэтажного блочного дома. Общая площадь составляет 30 кв. м, жилая — 18 кв. м. Квартира полностью готова к проживанию: установлены пластиковые окна, балкон застеклен.. Центральное отопление обеспечивает комфорт в холодное время года, приготовление пищи осуществляется на электрической плите — дом не газифицирован. Планировка стандартная, без перепланировок, что упрощает оформление сделки и получение ипотеки. Расположение объекта является одним из ключевых преимуществ. В пешей доступности находятся лечебные озера и море, что делает эту квартиру отличным вариантом для любителей морского климата и отдыха у воды. Рядом обустроена новая набережная — место для прогулок и активного отдыха. Развитая инфраструктура района включает магазины, аптеки, остановки общественного транспорта, обеспечивая все необходимые бытовые потребности. Квартира подойдет как для постоянного проживания, так и для сезонного отдыха. Возможность быстрого заселения, удобная транспортная доступность и экологически благоприятный район повышают инвестиционную привлекательность объекта. Для просмотра и дополнительной информации доступен оперативный показ. Наша комиссия 59000 р.+1% от стоимости объекта, но не менее 70000 р. Полное ...

0 с 02.07.2025, обновлен 02.07.2025

Продавец: Собственник

Телефон: +79885584857

Характеристики

Количество комнат	1	Тип дома	блочный
Этаж	4	Этажей всего	5
Площадь жилая	18.60 кв. м	Площадь кухни	5.00 кв. м

https://krym.restate.ru/obj/prodazha-odnokomnatnoy-kvartiri-ul-ivanovoy-3-18232178820/

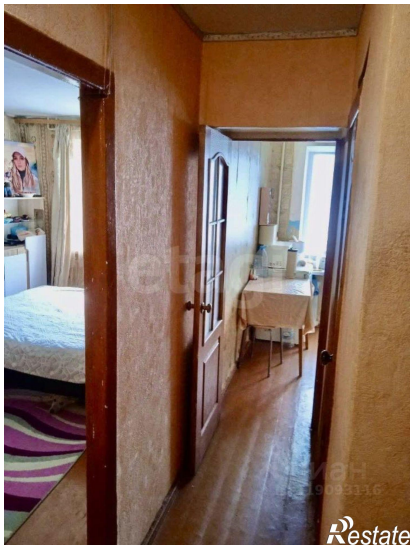
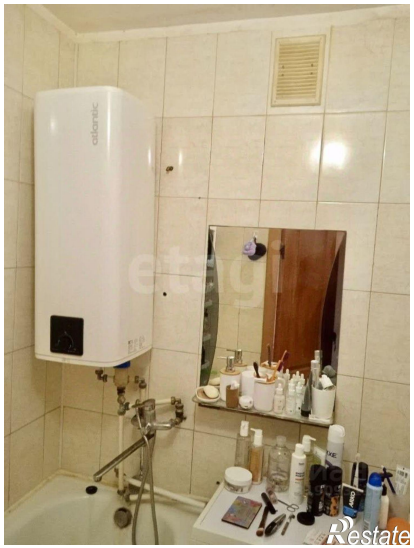

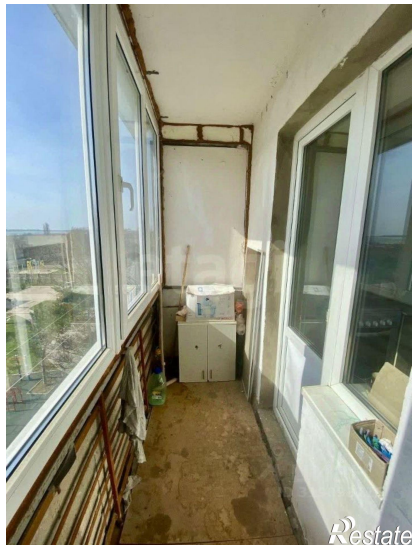
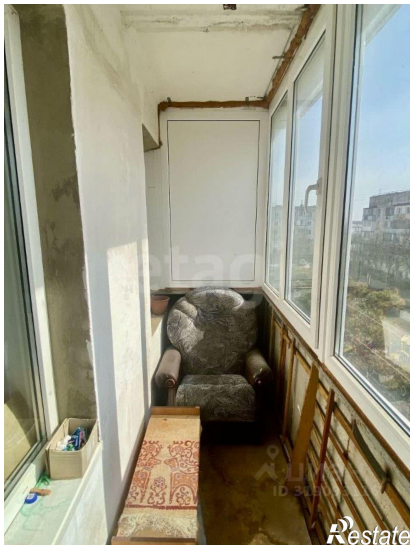
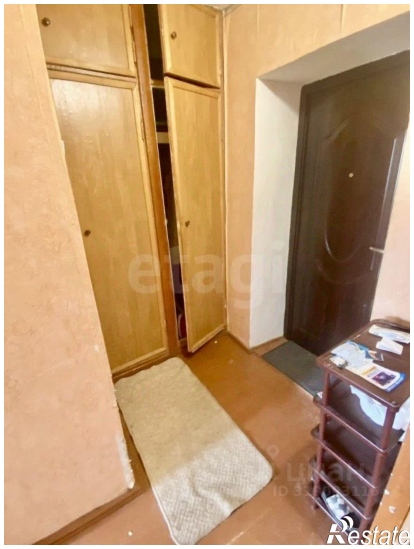

Restate

Restate