Купить квартиру за 4 700 000 рублей на улица Горпищенко, 72

Республика Крым, улица Горпищенко, 72

4 700 000 Р
151 613Р за м^2

31.00 м^2	6.00 м^2	1 из 5
Общая	Кухня	Этаж

Квартира расположена на первом этаже в жилом районе с развитой инфраструктурой на улице Горпищенко в Севастополе. Район отличается озелененностью, обилием детских площадок, школ и садов, что делает его удобным для семей с детьми. Остановка общественного транспорта находится в непосредственной близости от дома, обеспечивая быстрый доступ к другим частям города. В шаговой доступности — магазины, аптеки и другие объекты повседневного спроса, создающие комфортные условия для жизни. Квартира требует ремонта, что предоставляет возможность адаптировать пространство под индивидуальные предпочтения. Планировка позволяет создать функциональное и удобное жилье для семьи. Особенностью объекта является пристроенная лоджия с подвалом (узаконенная), которую при желании можно утеплить и интегрировать в жилое пространство, увеличив полезную площадь. В квартире установлена газовая колонка и кондиционер, которые остаются новому владельцу. Наличие газового водонагревателя обеспечивает независимость от центрального горячего водоснабжения. Первый этаж удобен для тех, кто ценит быстрый доступ к улице без необходимости пользоваться лестницей или лифтом. Район застройки — советский, что гарантирует прочные конструкции дома и проверенную временем инфраструктуру. Потенциальный покупатель получает не ...

0 с 02.07.2025, обновлен 02.07.2025

Продавец: Капишников Максим Сергеевич

Телефон: +79181120144

Характеристики

Количество комнат	1	Этаж	1
Этажей всего	5	Площадь кухни	6.00 кв. м
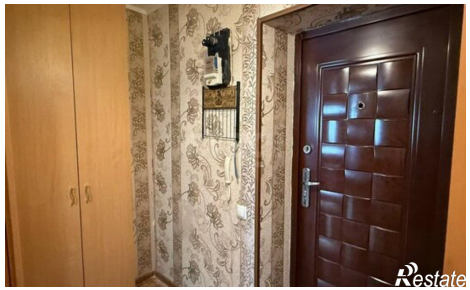
https://krym.restate.ru/obj/prodazha-odnokomnatnoy-kvartiri-ulica-gorpishhenko-72-18232172278/