Купить квартиру за 7 450 000 рублей на Александра Маринеско улица, 1Бк1

Республика Крым, Александра Маринеско улица, 1Бк1

7 450 000 Р
177 381Р за м^2

42.00 м^2	25.00 м^2	12.00 м^2	5 из 16
Общая	Жилая	Кухня	Этаж

Продается квартира в жилом комплексе Гагаринские высотки . Квартира видовая на 5 этаже. Просторная, высокие потолки. Большой санузел и кладовая. Квартира с качественной предчистовой отделкой: стяжка пола, оштукатуренные стены, стеклопакеты, радиаторы отопления, приборы учёта, разводка электрики с розетками и выключателями, панорамное остекление со светоотражающей пленкой, металлическая входная дверь. Фасады монолитно-каркасных домов выполнены в белых, серых и синих тонах, а архитектурная подсветка в вечернее и ночное время сделает вид жилого комплекса просто космическим! Комплекс строится на улице Александра Маринеско, в районе, с развитой инфраструктурой и хорошей транспортной развязкой, но в то же время и тишина района, делают это место идеальным и комфортным для жизни. Возле ЖК Гагаринские высотки отличная инфраструктура. В пешей доступности: - школы 61 и 57, детский сад 7; - супермаркеты Пуд и Metro , гипермаркет Добростой , множество продуктовых и хозяйственных магазинов; - остановки общественного транспорта маршруты 16, 5, 110 8, 23, 34А, 195, Рядом, на улице Тараса Шевченко, есть новый современный детский сад Акварель . Дорога до ближайших пляжей займет около 7 минут на машине, 20 минут до центра города. Рассмотрим вариант продажи с использованием ипотечных средств ...

0 с 11.06.2025, обновлен 11.06.2025

Продавец: Собственник

Телефон: +79898119946

Характеристики

Количество комнат	1	Тип дома	блочный
Этаж	5	Этажей всего	16
Площадь жилая	25.00 кв. м	Площадь кухни	12.00 кв. м

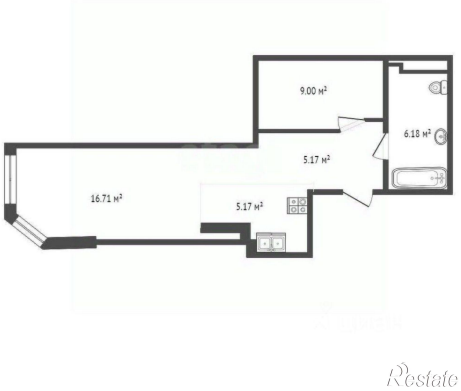
9.00 м²
6.18 м²
5.17 м²
16.71 м²
5.17 м²