Сдать квартиру за 30 000 рублей на улица Толстого, 33

Республика Крым, улица Толстого, 33

30 000 Р в месяц

90.00 м^2	60.00 м^2	7.00 м^2	1 из 2
Общая	Жилая	Кухня	Этаж

Квартира 4х комнатная, все комнаты раздельные коридором и изолированы дверьми под ключ. 2 комнаты жилые в хорошем состоянии, остальные комнаты под ремонт. Есть интернет, Wi-fi, холодильник, стиральная машинка, газовая плита и отопление. Комунальные входят в стоимость аренды. Залог обговаривается (можно без него).

1 с 07.06.2025, обновлен 07.06.2025

Продавец: Собственник

Телефон: +79180339517

Характеристики

Количество комнат	4	Этаж	1
Этажей всего	2	Площадь жилая	60.00 кв. м
Площадь кухни	7.00 кв. м		

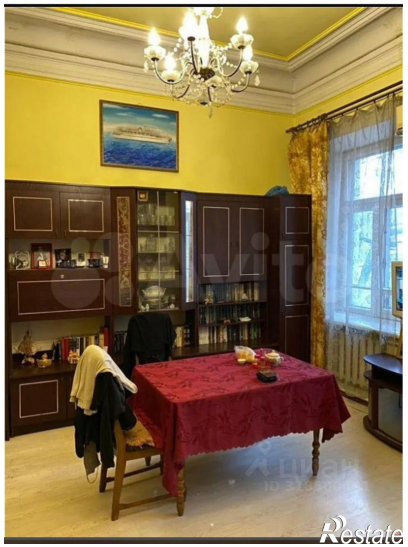

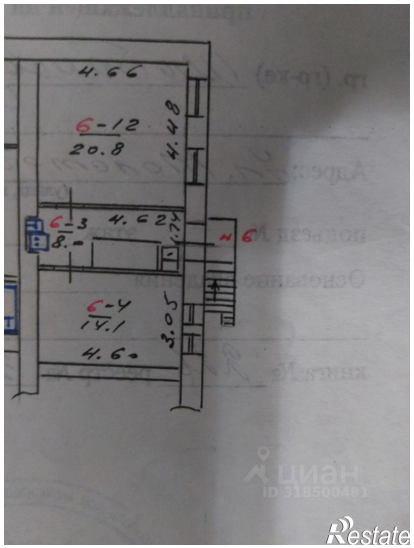
4.66
6-12
20.8
4.48
6-3
4.62
6-4
14.1
3.05
4.60

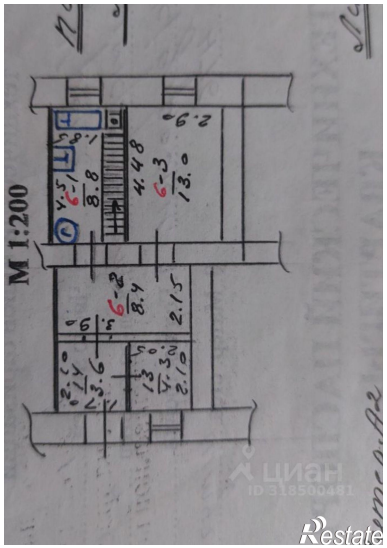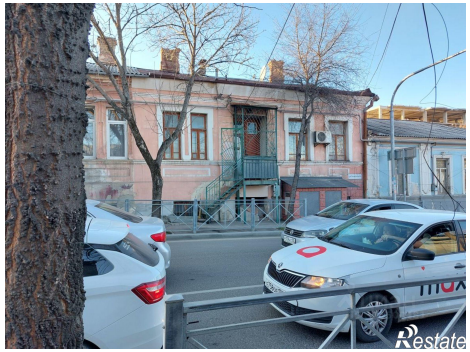
M 1:200