Купить дачу, дом, коттедж за 48 600 000 рублей на 8-го Марта улица, 4

Республика Крым, 8-го Марта улица, 4

48 600 000 Р
164 746Р за м^2

295.00 м^2
Общая

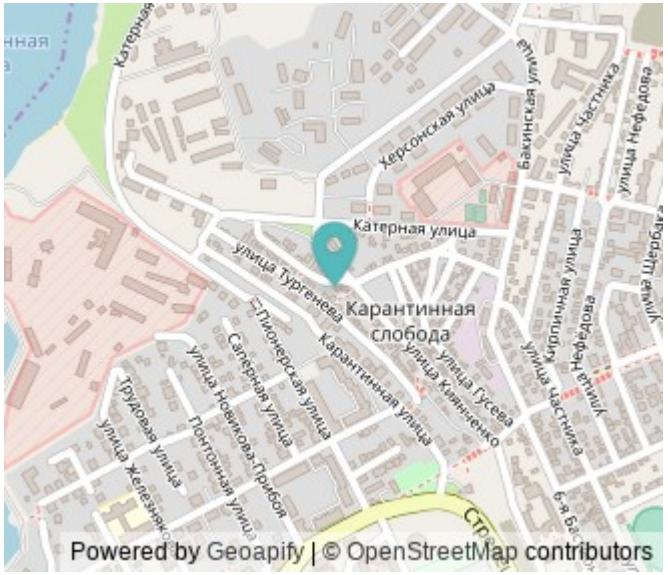

Дом с панорамным видом на море, Херсонес и Владимирский собор, расположенный в центре города. До моря всего 500 метров, столько же до оперного театра, а до Артбухты — всего 1 км. Здание спроектировано так, чтобы в нём могли комфортно жить до четырёх поколений одной семьи или несколько семей родственников. Каждая часть дома имеет отдельный вход, что позволяет сохранять приватность, оставаясь рядом друг с другом. В доме предусмотрены просторные террасы и гараж. Разводка горячей и холодной воды, отопления и электричества выполнена поэтажно, установлены отдельные счётчики, что позволяет вести учёт и контролировать расходы на каждом уровне отдельно. Системы комфорта включают: электрическое и водяное отопление, тёплые полы на первом, втором этажах и мансарде, а также кондиционеры на всех этажах, включая цокольный. Каждый уровень полностью оборудован для жизни: дизайнерская обстановка, кухни с посудомоечными машинами, холодильниками и стиральными машинами. Цокольный этаж ранее использовался как магазин и склад, а мансардный переоборудован в офис с 10 рабочими местами. Такой дом идеально подойдёт для большой семьи, объединяющей несколько поколений, или для родственников, которые хотят жить рядом, сохраняя независимость и в то же время возможность взаимной поддержки.

0 с 11.09.2025, обновлен 11.09.2025

Продавец: Собственник

Телефон: +79181319213

Характеристики

Этажей всего	4	Год постройки	2013
Наличие водоснабжения	да	Наличие канализации	да
Наличие электроснабжения	да	Площадь участка	2.59 сот

https://krym.restate.ru/obj/prodazha-kottedzha-8-go-marta-ulica-4-124875499/

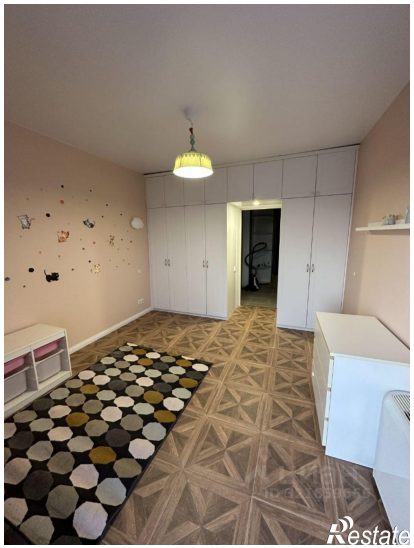
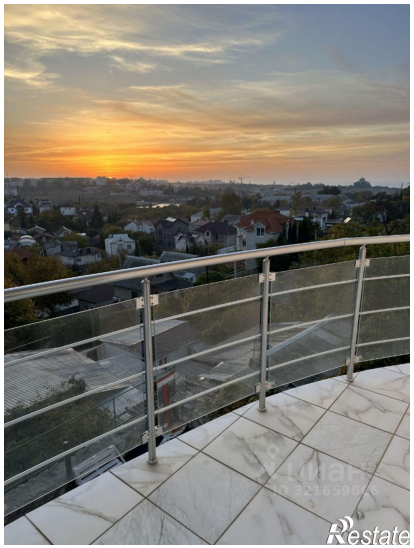

Restate

Restate