Купить дачу, дом, коттедж за 13 300 000 рублей на ул Речная, 19

Республика Крым, ул Речная, 19

13 300 000 Р
80 120Р за м^2

166.00 м^2
Общая

Продается двухэтажный дом в Симферопольском районе с. Украинка, с прекрасным месторасположением! Вашему вниманию представляется современный жилой дом, общей площадью 166,8 кв.м на участке 9,8 сотки, ИЖС. Дом построен из крымского ракушечника. Кровля мягкая кровля. Фасад утеплен, оштукатурен и покрашен. Участок огорожен французским забором. В доме установлены двухкамерные окна. Коммуникации: водоснабжение пока вода привозная (в селе ведут центральную воду, проект уже утвержден), электричество - три фазы, канализация яма, газ - в селе есть, возможна догазификация, установлен и подключен электрокотёл. 2 раздельные спальни - ремонт сделан, полностью с мебелью, просторная кухня (предчистовая отделка), гостиная (предчистовая отделка), просторный санузел (с ремонтом). Подъезд к участку - отсыпан грунт (500м), далее новая асфальтная дорога. Месторасположение - до г. Симферополя 7 км по хорошей асфальтной дороге. Район обжит, много построенных домов, рядом коттеджный поселок. В селе находится вся необходимая инфраструктура - школа, магазины, аптека, и пр. Спокойное тихое место для души и комфортной жизни! Готовы к показу! Звоните! Номер объекта:11080513. Доп. описание: отопление: электрическое, канализация: септик, также имеются: цокольный этаж, мягкая мебель .За приобретение данной ...

1 с 24.06.2024, обновлен 26.06.2024

Характеристики

Наличие канализации	да	Наличие электроснабжения	да
Площадь участка	9.8 сот		

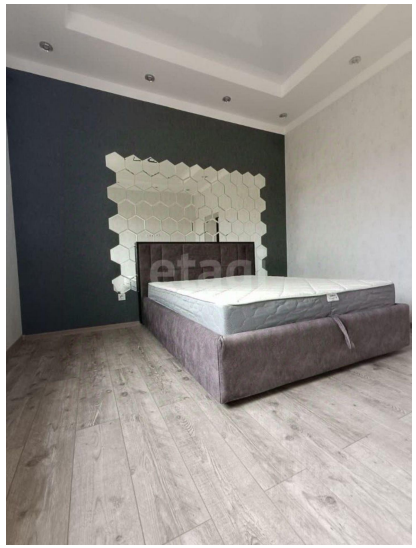
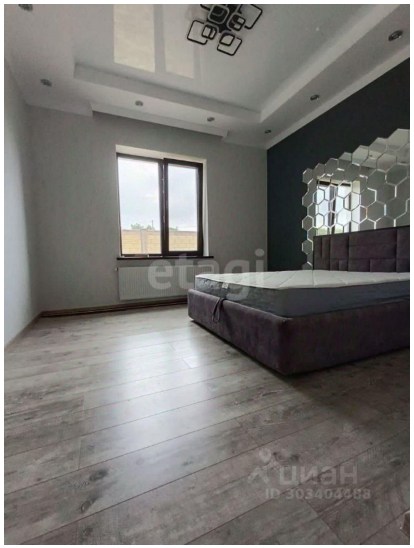

ЦИАН
ID 293401488