Купить дачу, дом, коттедж за 25 000 000 рублей на Вольная ул.

Республика Крым, Городской округ Саки, Саки, Вольная ул.

25 000 000 Р
104 167Р за м^2

240.00 м^2	106.20 м^2	19.70 м^2
Общая	Жилая	Кухня

Продам большой современный дом в центре города Саки! Большой 3х этажный дом площадью 240 кв.м состоит из: В цоколе - гараж с хоз. комнатами. На первом : кухня, зал, спальня, большой сан. узел. На втором-3 комнатыпод сдачу отдыхающим, сан. узел. Мансарда ndash; комната, сан узел. Первый и второй этаж отапливаются индивидуальным отоплением. На территории есть Летний дом площадью 43.9 кв.м, также с отоплением, сан узлами раздельными, кухней. Другой домик размером 42 кв.м под сдачу для людей с ограниченными возможностями: комната, кухня, просторный сан. узел. Все строения с отдельными входами. Также зона отдыха и зона барбекю. Идеальный вариант для жизни и заработка дополнительного или основного! При звонке сообщите, пожалуйста, номер объекта 1802, чтобы мы могли предоставить вам интересующую информацию оперативно.

3 с 05.02.2024, обновлен 06.10.2025

Продавец: СитиДом

Телефон: 89785443939

Характеристики
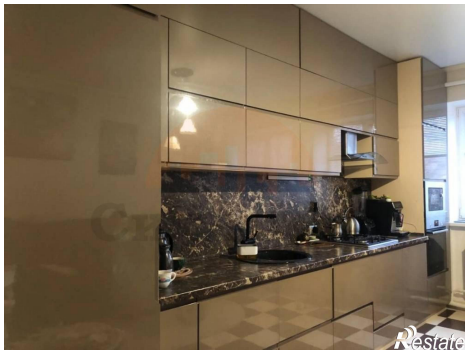
Площадь жилая	106.20 кв. м	Площадь комнат	22.00 кв. м
Площадь кухни	19.70 кв. м	Этажей всего	3
Площадь участка	7.00 сот