# Купить дачу, дом, коттедж за 13 300 000 рублей на Выставочная ул.

Республика Крым, Городской округ Саки, Саки, Выставочная ул.

13 300 000 Р
75 654Р за м$^2$

| 175.80 м$^2$ | 77.40 м$^2$ | 14.60 м$^2$ |
|---|---|---|
| Общая | Жилая | Кухня |

Продам отличный 2-этажный дом в г. Саки! Продам 2-этажный готовый дом общей площадью 175.8 кв.м, жилое 77.4 кв.м, кухня 14.6 кв. м на участке 6 соток по улице Выставочная в городе Саки, Крым. Дом в хорошем, жилом состоянии, с качественным ремонтом, состоит из 4 жилых комнат, большой кухни, раздельного санузла, просторный гараж и лоджия.  Высокие потолки 2.8м. На полу постелен линолеум, окна металлопластик.  Отопление автономное напольный газовый котел, горячая вода- газовая колонка, подключены все городские коммуникации. На участке плодовые деревья: персики, яблоки, груша, черешня. Имеется виноград. Ухоженный огород.  Тихий уютный район. В пешей доступности школа, детский садик, магазины, недалеко до Евпаторийского шоссе. Удобная транспортная развязка, маршрутки во все направления города. При звонке сообщите, пожалуйста, номер объекта 498, чтобы мы могли предоставить вам интересующую информацию оперативно.

0 с 04.10.2021, обновлен 25.08.2025

Продавец: СитиДом

Телефон: 89785443939

## Характеристики
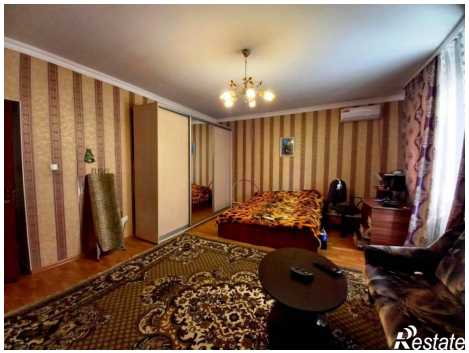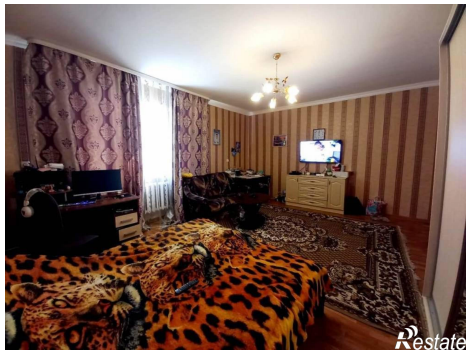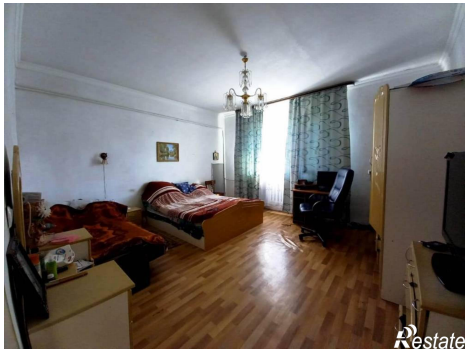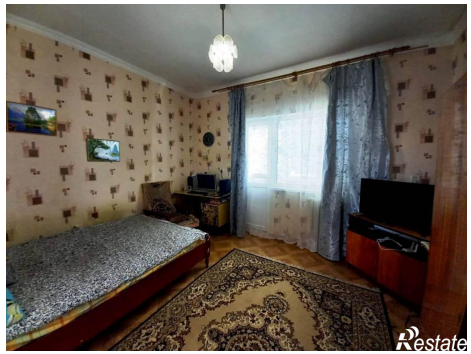
| | | | |
|---|---|---|---|
| Площадь жилая | 77.40 кв. м | Площадь комнат | 25.00 кв. м |
| Площадь кухни | 14.60 кв. м | Этажей всего | 2 |
| Наличие электроснабжения | да | Площадь участка | 6.00 сот |
| Покрытие пола | линолеум | | |